DAS WÖCHENTLICHE MITTEILUNGSBLATT DER ORTSVERWALTUNG ZELL-WEIERBACH



zell-weierbachaktuell

80. Jahrgang | Freitag, 20. November 2026 | Nummer 47



seit 1925 Zell-Weierbach Musikverein

Weingarten Konzerte

Samstag
21. November
19 Uhr

Weingartenkirche Zell-Weierbach

Amtliche Bekanntmachungen
HERAUSGEBER: Ortsverwaltung Zell-Weierbach
Tel. 82 32 90, Fax 82 32 99, E-Mail: ortsverwaltung.zell-weierbach@offenburg.de
Internet: www.offenburg-zell-weierbach.de
Druckfehler und Irrtümer vorbehalten. Verantwortlich für den redaktionellen Teil Ortsvorsteher Willi Wunsch.

Verlag, Druck und private Anzeigen: ANB Reiff-Verlagsgesellschaft & Cie GmbH
Marlener Str. 9, 77656 Offenburg, Telefon 0781 / 504-1465
E-Mail: anb.anzeigen@reiff.de

Fußballverein
Zell-Weierbach
lädt herzlich ein zum

Glühweinhock
mit Reisigverkauf

- Nordmannstannenreisigverkauf
- Linzertortenverkauf
- Adventskranzverkauf
- Glühwein
- Waldspeck

Genießen Sie mit uns die voradventliche Zeit bei Glühwein und Waldspeck.

Der FV Zell-Weierbach freut sich auf euer Kommen!

Datum	Ort	Uhrzeit
21.11.26	Sportplatz Zell-Weierbach	10:00 – 14:00 Uhr


Traditioneller
Weihnachtsmarkt
Zell-Weierbach
Rebland Café
Samstag, 21. November
Beginn: 14 Uhr bis 18 Uhr
Verkaufs-stände
Bücherstand
Handarbeits-artikel
Weihnachts-artikel
Spielesammlungs-Verkauf
für einen guten Zweck
Kaffee & Kuchen
Grillwurst
Glühwein



VORANKÜNDIGUNG

Lichterfest

am Samstag, den 28.11.2026 findet ab 16 Uhr
unser bewährtes Lichterfest auf dem Burschel statt.
Dieses Jahr bietet die Jugend des VSG Rebland Wein,
Bier und nicht alkoholische Getränke sowie Waffeln an.

Der Turnverein bietet Grillwürstchen an und schenkt
einen hervorragenden Glühwein und Kinderpunsch aus.
Bitte bringen Sie Ihre eigenen Trinkbecher mit.

Damit das Lichterfest wieder ein voller Erfolg wird, laden
wir alle ganz herzlich ein!

Heimat-und Geschichtsverein Zell-Weierbach e. V.

Einladung zur Historischen Dorfwanderung Rund um Zell

Samstag, 5.12.26

Treffpunkt: 14 Uhr am Rathaus

Rückkehr: gegen 16 Uhr

Die historische Wanderung führt durch Zell mit seinen Sehenswürdigkeiten.



Kirche in Weingarten bei Offenburg



Tourlänge: 4 km
Dauer: ca. 2 Stunden

Abschluß im Rebland Café See

Infos: Alfons End
0172 1078074

Kommt mit und entdecke den Ortsteil Zell von seiner historischen Seite!

AMTLICHE BEKANNTMACHUNGEN

EINLADUNG ZUR SITZUNG DES ORTSCHAFTSRATES ZELL-WEIERBACH AM

Mittwoch, 25.11.2026, 18.00 Uhr
im Sitzungssaal des Rathauses

Tagesordnung
1. Frageviertelstunde
2. Bestattungswesen – Gebührenkalkulation und Änderung Friedhofsgebührenordnung zum 1.1.2027 (Herr Jäger, TBO)
3. Starkes Ehrenamt und bürgerschaftliches Engagement- Einführung Mitmachbudget -
4. Sitzungstermine 2027
5. Bauanträge
6. Anträge der Fraktionen
7. Baustellen / Informationen

NEUBAU RETTUNGSZENTRUM REBLAND (FEUERWEHRHAUS UND BERGWACHT)

Derzeit laufen die Rohbauarbeiten nach Plan. Der Aufzugsschacht und das Treppenhaus sind betoniert. Die Betonarbeiten sind abgeschlossen. Die Zimmermannsarbeiten haben begonnen und die Holzwände sind errichtet. Je nach Witterung werden die Dächer aufgebracht.
Für die Wasserzuleitung und Stromzuleitung zum neuen Feuerwehrhaus muss später die Ringstraße kurzfristig gesperrt werden. Geplant ist die 3 Woche im neuen Jahr Dies wird noch zeitnah bekanntgegeben.



reiff anb.

Lesespaß für die ganze Familie

Jede Woche **aktuelle Informationen** aus Vereinen, Kirchen, Gewerbe und Einzelhandel.

Wir sorgen dafür, dass **lokale Nachrichten** dort ankommen, wo sie am meisten interessieren: in den **Haushalten der Städte und Gemeinden.**



WIR WÜNSCHEN IHNEN EIN
Schönes Wochenende

reiff anb.

Ihr Ansprechpartner für private Anzeigen:
ANB-Reiff Verlag, Marlener Straße 9, 77656 Offenburg
Telefon: 07 81 / 5 04-14 65
E-Mail: anb.anzeigen@reiff.de/www.anb-reiff.de
Anzeigenschluss: Dienstag, 16.00 Uhr

Für gewerbliche Anzeigen und Beilagen:
Frau Silke Wickert
Telefon: 07 81 / 5 04-14 52
E-Mail: silke.wickert@reiff.de

Zustellprobleme: Tel. 0781/504-5566, anb.zustellung@reiff.de

Aboservice: Tel. 0781/504-5566, anb.leserservice@reiff.de

ERNEUEURUNG DES DURCHLASSBAUWERKS FÜR DEN TALBACH IN ZELL-WEIERBACH

Die Verdolung bis zur Kreuzung ist fertiggestellt. Die Pflasterarbeiten auf dem Vorplatz der Zeller Brugg sind teilweise erfolgt.
Der weitere Bauzeitenplan sieht die Arbeiten bis voraussichtlich zum 19.03.2027 vor.
Der Verkehr zwischen der Weinstraße und dem Talweg wird in beide Richtungen mittels Ampelanlage geregelt. Baubedingt kann es zu kurzzeitigen Vollsperrungen der Kreuzung kommen. Die östliche Weingartenstraße sowie der Lerchenbergweg werden während dieser Zeit voll gesperrt. Derzeit erfolgen noch Kabel- und andere Leitungsumlegungen.
Im Bereich Weingartenstraße (gegenüber Einmündung Rathausgasse müssen anfangs nächster Woche noch Elektroleitungen im Gehweg umgelegt werden.



Vollsperrung

Für die Dauer der Bauarbeiten wird eine großräumige Umleitungsregelung eingerichtet.



Umleitung

Die Weingartenstraße ist ab Einmündung Kuhläger in südliche Richtung für die Durchfahrt gesperrt. Die Geschäfte und die Anlieger, sowie die Bewohner der Rathausgasse haben freie Zufahrt. Eine Umleitung ist angeordnet, Schilder sind aufgestellt. Ebenfalls erfolgt über die Umleitungsstrecke die Busumleitung. Eine Bushaltestelle ist an der Einmündung Franz-Schmidt-Straße/Zeller Laubenweg eingerichtet. Vorwegweiser sind auf der Weingartenstraße aus Richtung Offenburg aufgestellt. Lkw mit mehr als 12 m Länge ist die Durchfahrt in der Umleitungsstrecke verboten. Der Hungerberg ist nur in nördliche Richtung als Einbahnstraße befahrbar. Für die Umleitungsstraße ist Tempo 20 km/h angeordnet.

Biotopverbundplanung Stadt Offenburg

Einladung zur Öffentlichkeitsveranstaltung am 27.11.2026 und 30.11.2026

Der Rückgang unserer heimischen Tier- und Pflanzenarten schreitet immer weiter voran. Gründe dafür sind die Zerschneidung der Landschaft, die Inanspruchnahme bedeutender Lebensräume sowie die Auswirkungen des Klimawandels. Das Konzept des Biotopverbunds setzt hier an und verfolgt das Ziel, wichtige Biotope zu erhalten, wieder aufzuwerten und zu vernetzen, um einen Austausch zwischen den Lebensräumen zu ermöglichen.

Auch die Stadt Offenburg ist bestrebt, die Ziele des Biotopverbundes zu unterstützen und umzusetzen, und ist mit dem Gemeinderatsbeschluss vom 27.03.2023 in die Erstellung der Biotopverbundplanung gestartet. In einem ersten Schritt wurde ein Bestandsplan erstellt und im April 2025 der Öffentlichkeit vorgestellt. Anschließend hat das Planungsbüro Flächenagentur Baden-Württemberg GmbH auf dieser Grundlage mit der Erstellung des Maßnahmenplanes begonnen. Der Maßnahmenplan liegt nun im Entwurf vor und soll im nächsten Schritt vorgestellt und diskutiert werden.

Dazu laden wir alle interessierten Bürgerinnen und Bürger herzlich zur Informations- und Beteiligungsveranstaltung ein. Im Rahmen dieser Veranstaltung wollen wir über das Thema Biotopverbund informieren, den aktuellen Stand unserer Biotopverbundplanung vorstellen und mit Ihnen ins Gespräch kommen. Ihre Meinung und Ihr Wissen ist uns wichtig!

Aufgrund des großen Plangebietes finden zwei Veranstaltungen statt.

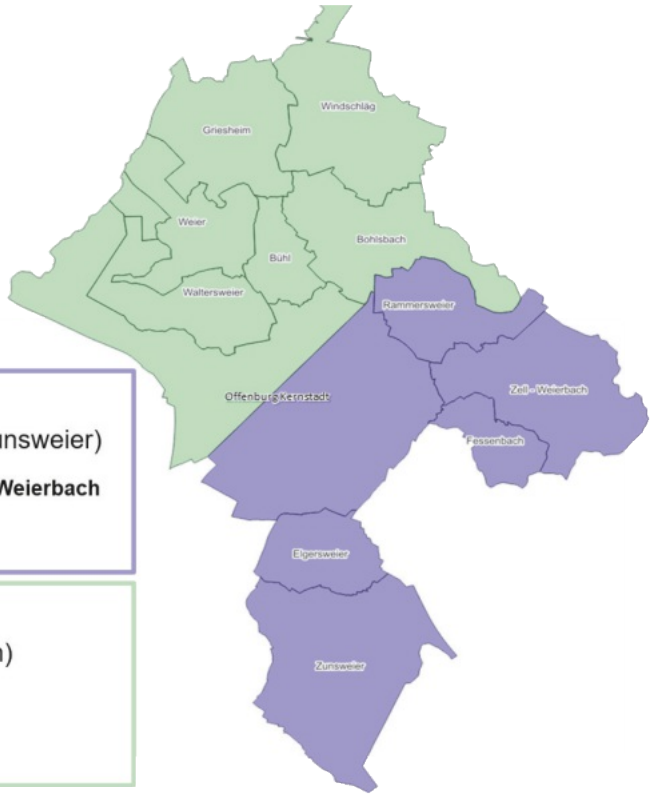

Termine

Bereich Südost

(Rammersweier, Zell-Weierbach, Fessenbach, Elgersweier, Zunsweier)

Freitag 27.11.2026 Heimatsaal in der Vinothek Zeller Abtsberg Zell-Weierbach

Beginn 17 Uhr

Bereich Nordwest

(Waltersweier, Weier, Bühl, Griesheim, Windschläg, Bohlsbach)

Montag 30.11.2026 Sport- und Festhalle Bohlsbach,

Beginn 18 Uhr

Folgende Themen und Inhalte werden in den Veranstaltungen vorgestellt:

- Grundsätzliche Informationen zum Projekt Biotopverbund
- Vorstellung der Ergebnisse des Maßnahmenplanes
- Fördermöglichkeiten für die Maßnahmenumsetzung
- Beteiligen Sie sich! Im direkten Austausch mit den Planern können offene Fragen geklärt, Planinhalte diskutiert sowie Hinweise, Anmerkungen und Ideen in den Planungsprozess eingebracht werden.

Weitere Informationen zum Projekt finden Sie auch unter
https://mitmachen.offenburg.de/de/auf-einen-blick/31-biotopverbundplanung-stadt-offenburg

Für die bessere Planbarkeit wird um eine formlose Anmeldung telefonisch, per E-Mail oder unter https://mitmachen.offenburg.de/de/veranstaltungen gebeten.

Kontakt:
Julian Sieferle
Julian.sieferle@offenburg.de
0781/ 82 2768

Wir freuen uns auf Ihr Kommen!

SPERRUNG

Wegen Anschließung Steuerkabel ist die Straße Weingartenstraße Höhe Hausnummer 158 in der Zeit von 23.11. bis voraussichtlich 27.11.2026 einseitig gesperrt.

DIE ORTSVERWALTUNG GRATULIERT

Regelung hinsichtlich der Veröffentlichung von Alters- und Ehejubiläen
Es dürfen Alters- und Ehejubiläen weder im Offenblatt noch in den Mitteilungsblättern der Ortsverwaltungen veröffentlicht werden, es sei denn, es liegt eine schriftliche Einwilligung der betroffenen Person vor.

Diese **Einverständniserklärung** sowie die Datenschutzhinweise finden Sie auf unserer Homepage:
www.zell-weierbach.de.

MITTEILUNGEN LANDRATSAMT OFFENBURG

Veranstaltungsreihe DORT – Donnerstags in der Ortenau

Genießen Sie jeden Donnerstag abwechslungsreiche und unterhaltsame Events, die kulturelle Höhepunkte mit kulinarischen Besonderheiten der Ortenau verbinden. Ob bei Themenführungen, regionalen Genusserlebnissen oder musikalischen Darbietungen, im Rahmen der Veranstaltungsreihe DORT – donnerstags sind Sie eingeladen, die Vielfalt unserer Region auf besondere Weise zu erleben.

Am Donnerstag, 26. November 2026, finden folgende Veranstaltungen statt:

GLÜH.WEIN.GARTEN
Friert euch warm im GLÜH.WEIN.GARTEN zwischen Tannenbäumen und Feuertonnen. Verbringt einen stimmungsvollen Abend bei Winzerglühwein, Leckerem aus dem Ofen und Musik. Der Weinverkauf und Geschenkeshop haben parallel geöffnet.
Weingut Bieselin, Im Pfaffenbach 61, 77955 Ettenheim, 17-21 Uhr.
Keine Anmeldung erforderlich. Infos unter www.weingut-bieselin.de/weingut-events/ oder event@weingut-bieselin.de.

****Abgesagt** Oppenauer Städtle-Hopser**
Die Oppenauer Gastronomie und das liebenswerte Städtchen präsentieren sich bei diesem kleinen Spaziergang mit einem saisonal wechselnden 4-Gang-Menü inkl. korrespondierenden Getränken.

Treffpunkt: Bistro Pavillon, Poststraße 1, 77728 Oppenau, 17:30 Uhr, 63 €. Anmeldung bis zum Vortag 12 Uhr unter 07804 4836 oder www.renchtal-tourismus.de.

TOP TEN Spätburgunder Rotwein Gala 2026
Gala-Abend inkl. Sektempfang, 5-Gang-Menü und Spätburgunder Rotweinen aller TOP TEN Betriebe. Der Spätburgunder Rotwein ist die Hauptrebsorte im Weinparadies Ortenau. Jährlich werden die zehn besten Betriebe und die besten Weine ausgezeichnet. Bei der Prämierungsfeier verkosten Sie alle Siegerweine, werden mit einem 5-Gänge-Menü aus der Sterneküche von Martin Herrmann verwöhnt und kommen mit den Winzerinnen und Winzern ins Gespräch.
Schwarzwald Resort Dollenberg 3, 77740 Bad Peterstal-Griesbach, 18:30 Uhr, Tickets unter info@weinparadies-ortenau.de oder 07802 82 606.

Aktion „Zu schade zum Wegwerfen" auf der Deponie Schutterwald-Höfen
Aktionstag im Rahmen der Europäischen Woche der Abfallvermeidung
Am Samstag, 21. November 2026, findet von 9:30 Uhr bis 12 Uhr auf dem Wertstoffhof Schutterwald-Höfen die Aktion „Zu schade zum Wegwerfen" statt. Der Eigenbetrieb Abfallwirtschaft Ortenaukreis beteiligt sich damit an der Europäischen Woche der Abfallvermeidung, die vom 21. bis 29. November unter dem Motto „Ressourcen wertschätzen. Bewusst entscheiden!" europaweit auf Abfallvermeidung aufmerksam machen möchte. Am Aktionstag werden gut erhaltene Gegenstände, vor allem Textilien, Tischdecken und Bettwäsche, Spielwaren, Haushaltsartikel wie Geschirr, Besteck, Vasen und Dekoartikel sowie funktionstüchtige Küchen- und Elektrogeräte angenommen. Die Annahme erfolgt durch Mitarbeitende der Neue Arbeit inklusiv gGmbH aus Lahr, einer gemeinnützigen Beschäftigungsinitiative. Die gesammelten Artikel werden anschließend im Gebrauchtwarenkaufhaus „Fundus" in Lahr zum Verkauf angeboten. Der gesamte Erlös kommt direkt der Einrichtung zugute und hilft dabei, die Löhne der Mitarbeitenden sowie die laufenden Betriebskosten zu finanzieren.
Gegenstände, die nicht angenommen werden, können wie üblich direkt auf dem Wertstoffhof abgegeben werden. „Das Projekt unterstützt auch in diesem Jahr die weitere Verwendung von gebrauchten, aber noch gut erhaltenen Gegenständen, die sonst über den Rest- oder Sperrmüll entsorgt werden müssten. Die Aktion leistet einen wertvollen Beitrag zur Abfallvermeidung und Ressourcen werden geschont", erklärt Susanne Huber, Abfallberaterin beim Eigenbetrieb Abfallwirtschaft. Weitere Auskünfte rund um das Thema Abfall gibt es unter www.abfallwirtschaft-ortenaukreis.de, in der AbfallApp oder bei der Abfallberatung des Eigenbetriebs Abfallwirtschaft Ortenaukreis unter Telefon 0781 805-9600 oder per E-Mail an abfallwirtschaft@ortenaukreis.de.

Informationsabend „Anbau-, Sorten- und Pflanzenschutzempfehlungen"
Das Amt für Landwirtschaft des Ortenaukreises lädt für Dienstag, 1. Dezember 2026 um 19 Uhr zu einem Informationsabend zum Thema „Anbau-, Sorten- und Pflanzenschutzempfehlungen" ein. Die Veranstaltung findet im Landratsamt Ortenaukreis, Badstraße 20 im großen Sitzungssaal statt.
Beim Infoabend werden Hinweise zu Pflanzenschutz-, Sorten- und Düngungsfragen gegeben sowie aktuelle rechtliche Bestimmungen behandelt. Es ist keine Anmeldung erforderlich. Für die Teilnahme werden zwei Stunden als Fortbildungsnachweis zur Sachkunde im Pflanzenschutz anerkannt. Hierzu sollte man die Sachkundekarte mitbringen und sich vor Ort registrieren.

Warum die Mistel zur Belastung für Obstbäume werden kann
Wenn Obstbäume im Winter ihre Blätter verloren haben, sind Misteln in den Kronen besonders gut zu erkennen. Die Beratungsstelle für Obst-, Gartenbau und Landespflege des Ortenaukreises empfiehlt, befallene Bäume bei der Baumpflege zu kontrollieren und Misteln fachgerecht zu entfernen. „Die Laubholzmistel befällt vor allem Apfelbäume, und dabei nicht nur geschwächte oder vergreiste Exemplare, sondern auch gesunde und vitale", erklärt Hansjörg Haas von der Beratungsstelle für Obst-, Gartenbau und Landespflege des Ortenaukreises. Die Mistel ist zweihäusig, das heißt, es gibt männliche und weibliche Pflanzen, die nach fünf bis sieben Jahren erstmals blühen und mit der Zeit immer stärker in die Wasser- und Nährstoffversorgung des Wirtsbaums eingreifen. Weil die Mistel auch in der kalten Jahreszeit grün bleibt, benötigt sie kontinuierlich Versorgung – und kann damit insbesondere im Winter zur Belastung werden. Übertragen wird die Mistel vor allem durch Vögel, die die Beeren fressen und den Samen anschließend im Geäst abstreifen. Dieser verankert sich im Ast, anschließend bilden sich die ersten Keimblätter. Die Wurzeln der Mistel dringen in die Leitungsbahnen des Baumes ein und dehnen sich in Längsrichtung des Astes immer weiter aus. Wichtig ist bei der Entfernung, den Schnitt mindestens 30 Zentimeter unterhalb der Befallsstelle zu setzen. An dickeren Leitästen oder dem Stamm kann man die Mistel nur abschneiden oder ausbrechen. Damit erreicht man eine vorübergehende Entlastung und muss die Maßnahme nach drei bis vier Jahren wiederholen.
Entgegen der landläufigen Meinung steht die Mistel nicht unter Schutz. Für Fragen oder Beratung steht die Beratungsstelle für Obst-, Gartenbau und Landespflege gerne zur Verfügung: per E-Mail an:
landwirtschaftsamt@ortenaukreis.de

APOTHEKEN-BEREITSCHAFT

Freitag, 20.11.2026
Apotheke Zunsweier
Am Kirchberg 2, 77656 Offenburg
Entfernung: 5.51km
Tel.: 0781 - 5 34 56
Fr. 08:30 bis Sa. 08:30 Uhr
Samstag, 21.11.2026
Staufenberg-Apotheke Durbach
Kirchplatz 2, 77770 Durbach
Entfernung: 5.50km
Tel.: 0781 - 9 33 90
Sa. 08:30 bis So. 08:30 Uhr
Sonntag, 22.11.2026
Stadt-Apotheke Gengenbach
Hauptstr. 21, 77723 Gengenbach
Entfernung: 8.47km
Tel.: 07803 - 33 09
So. 08:30 bis Mo. 08:30 Uhr
Montag, 23.11.2026
Schwarzwald-Apotheke Offenburg
Hauptstr. 19, 77652 Offenburg
Entfernung: 0.44km
Tel.: 0781 - 2 48 64
Mo. 08:30 bis Di. 08:30 Uhr
Dienstag, 24.11.2026
Marien-Apotheke Schutterwald
Hauptstr. 73, 77746 Schutterwald
Entfernung: 5.12km
Tel.: 0781 - 60 58 30
Di. 08:30 bis Mi. 08:30 Uhr

Mittwoch, 25.11.2026
Hilda-Apotheke Offenburg
Hildastr. 69, 77654 Offenburg
Entfernung: 0.61km
Tel.: 0781 - 3 88 38
Mi. 08:30 bis Do. 08:30 Uhr
Donnerstag, 26.11.2026
Apotheke am Ebertplatz
Ebertplatz 12, 77654 Offenburg
Entfernung: 0.59km
Tel.: 0781 - 9 19 74 36
Do. 08:30 bis Fr. 08:30 Uhr
Freitag, 27.11.2026
Bartholomäus-Apotheke
Hauptstr. 61, 77799 Ortenberg
Entfernung: 3.13km
Tel.: 0781 - 96 71 53 71
Fr. 08:30 bis Sa. 08:30 Uhr

MÜLLABFUHR

Dienstag, den 24.11. grüne Tonne
Donnerstag, den 26.11. graue Tonne

Den Abfallkalender und vieles mehr gibt es auch in der "***AbfallApp Ortenaukreis***".

Siehe auch www.abfallwirtschaft-ortenaukreis.de

FUNDSACHEN

Sie haben etwas verloren?

Für weitere Informationen wenden Sie sich bitte an die Ortsverwaltung Zell-Weierbach.
Telefonisch unter 0781 82-3293 oder per E-Mail unter ortsverwaltung.zell-weierbach@offenburg.de.

Sie können auch **Online** nach Ihrer Fundsache im **FunduS Portal** suchen.
Unter *www.e-fund.eu* **>** *Fundbüros online* **>** *Baden Württemberg* **>** *Ortenuakreis* **>** *Stadt Offenburg*

WICHTIGE RUFNUMMERN

Notruf Polizei	110
Notruf Feuerwehr	112
Rettungsdienst / Notarzt	112
Krankentransport	0781/19222
Giftnotruf Freiburg	0761/19240
Ärztlicher Bereitschaftsdienst	116117
Zahnärztlicher Notfalldienst	01803/222555-11
Telefonseelsorge	0800/1110-111 0800/1110-222
Familienwerk Sölden – Stationsgebiet Offenburg-Zell-Weierbach, Einsatzleitung Samantha Stürz Tel. 0176/17612630 Mail: samantha.stuerz@familienwerk-soelden.de Netzwerk Nachbarschaft Zell-Weierbach – „NeNa“ Persönlich erreichbar montags 18.00 – 20.00 Uhr Außerhalb der Sprechzeit kann eine Nachricht auf dem Anrufbeantworter hinterlassen werden. Es wird zurück gerufen. Telefon: 0171-2087576 Mail: NeNa@nachbarschaftshilfen-offenburg.de Homepage: www.nachbarschaftshilfen-offenburg.de	
Pflegestützpunkt Ortenaukreis Zentrale Offenburg Am Marktplatz 5 77652 Offenburg psp-ortenaukreis@offenburg.de www.pflegestuetzpunkt-ortenaukreis.de	0781 82-2593 0781 82-2337 0781 82-2531
Tagespflege Diakonie Sonne Areal Montag- Samstag 8 Uhr – 17 Uhr	0781 475 171
Störungsnummer des E-Werkes Mittelbaden (z.B. bei Stromausfall)	07821/280-0
Technischer Notdienst der Badenova (Gas, Wasser)	08002/767767
Scherbentelefon	9 66 66 66
Ortsverwaltung Zell-Weierbach Öffnungszeiten: **Montag -Mittwoch** **8.00 bis 12.00 Uhr** **Donnerstag 14.00 bis 18.00 Uhr** **Freitag 8.00 bis 12.00 Uhr**	**0781 82-3290**
Weingartenschule	9484712
Kindertagesstätte "Lohgarten"	97065350
Kindergarten Weingarten	96909-481
Kernzeitbetreuung	97065350
Kath. Kirchengemeinde Offenburg St. Ursula: heiligkreuz@kath-offenburg.de	0781-96909-100
Evang. Johannes-Brenz-Gemeinde Johannesbrenzgemeinde.Offenburg@kbz.ekiba.de www.brenz-og.de	0781 32617

Hilfetelefon „Gewalt gegen Frauen“

116 016

Hilfetelefon 116 016 Gewalt gegen Frauen www.hilfetelefon.de

VERANSTALTUNGSKALENDER

Samstag, 21.11.2026	19 Uhr	Kirchenkonzert Musikverein Zell-Weierbach	Weingartenkirche
Samstag, 21.11.2026	Ab 14 Uhr	Weihnachtsmarkt	Reblandcafe See
Mittwoch 25.11.2026	18 Uhr	Ortschaftsratsitzung	Rathaus
Donnerstag, 26.11.2026	16.00 – 18.30 Uhr	Weihnachtsmarkt der Weingartenschule	Schulhof Weingartenschule
Freitag, 27.11.2026	18.30 Uhr	Spieleabend	Reblandcafe See
Samstag, 28.11.2026	16 Uhr	Lichterfest TV Zell-Weierbach	Burschel
Samstag, 28.11.2026		Alteisensammlung FV Zell-Weierbach	
28.11.2026 Bis 06.01.2027		Adventsweg mit Außenkrippe	Pfarrhof Weingarten
Donnerstag, 03.12.2026		Firmenveranstaltung	Abtsberghalle
Freitag, 04.12.2026	18.00 Uhr	Kolpinggedenktag Gottesdienst anschl. Gemütliches Beisammensein	Weingartenkirche
Freitag, 04.12.2026	18 Uhr	Königsfeier Schützenverein intern	Wolfsgrube intern
Samstag, 05.12.2026	14-17 Uhr	Bücherflohmarkt HGV	Weinstraße 6 Zell-Weierbach
Sonntag, 06.12.2026	14-17 Uhr	Offener Sonntag	Schulmuseum
Sonntag, 06.12.2026	10-12 Uhr	Kinderspiel-Sonntag	Reblandcafe See
Mittwoch 09.12.2026	18 Uhr	Ortschaftsratsitzung	Rathaus
Mittwoch, 09.12.2026	14.30 Uhr	Seniorennachmittag besinnliche Adventsfeier	Pfarrzentrum Weingarten
Freitag, 11.12.2026	18 Uhr	Fiirowedhock	Reblandcafe See
Samstag, 12.12. – 12.12.2026		Weihnachtsmarkt Wolfsgrube und Weihnachtsschießen Schützenverein	Schützenhaus Wolfsgrube
Samstag, 12.12.2026	16 Uhr	Waldspeck Narrenzunft	Feuerwehrhaus
Sonntag, 13.12.2026		Dorfweihnacht	Abtsberghalle
Freitag, 18.12.2026		Firmenweihnachtsfeier	Abtsberghalle
Montag, 21.12.2026		DRK Blutspende	Abtsberghalle
Donnerstag 24.12.2026	17 Uhr	Gottesdienst Johannes-Brenz-Gemeinde	Burschel
2027			
Mittwoch, 06.01.2027	11 Uhr	Neujahrsempfang	Abtsberghalle
Mittwoch, 06.01.2027	11-17 Uhr	Brezelschießen Schützenverein	Wolfsgrube

HEIMATGESCHICHTSKREIS

Heimat- und Geschichtsverein Zell-Weierbach e. V.

„Initiative Dorfgemeinschaft “.

„von Bürger für Bürger-Initiative Dorfgemeinschaft“

Rebland-Café See ein Ort der Begegnung
Bitte vormerken:

Morgen Samstag 21. Nov.
Weihnachtsmarkt am Rebland Café.
Beginn ab 14.00 Uhr

Freitag den 27.Nov*. ab 18.30 Uhr Spieleabend*
Eingeladen sind alle, die Geselligkeit, Freude und Unterhaltung mögen.

Freitag 11. Dez.„Fierowehock" ab 18.00 Uhr

Unsere Öffnungszeiten - Donnerstag bis Sonntag, jeweils von 13.00-18.00 Uhr.
Bei Gruppen- Veranstaltungen (Versammlungen, Vorträge, Trauerfeiern oder sonstige Feiern) sind wir flexibel**, auch außerhalb der Öffnungszeiten**, auf Anfrage. Da ein Großteil unserer Mitarbeiter Ehrenamtlich im Team mithelfen, ist eine Anmeldung für Gruppen erforderlich. Telefonisch erreichen Sie uns über 0781/ 93603937 oder per E-Mail unter alfons@cas-end.de

Einladung zum 2. Ortsrundgang aus Sicht der Geschichte, am **Samstag den 5. Dez.** findet unser 2. Teil der Ortsrundgänge statt. Die Geschichtliche Wanderung führt durch den Ortsteil Zell. **Treffpunkt ist 14.00 Uhr** auf dem Rathausplatz. Der Abschluss findet gegen 16.30 Uhr im Rebland Café statt. Eingeladen sind alle Zell-Interessierten Gäste.



Sie haben FRAGEN zu Ihrem ABONNEMENT
Kontaktieren Sie uns unter 0781 / 504 - 5566
reiff anb.

Teil 44/26 der Sprochschuel

Und widder geht's mit de Muettersproch



Unser Mundart-ABC am beschde usschniede

un für d`nägschd Generation uffhebe.

drille / drillt: drehen
drinne: drinnen
drinnebliiwe: nachsitzen
driniidoobe : mittenhineintappen, hineingreifen
drinnrum = darin herum
Drissigschde = dreißigsten Geburtstag
driwer = darüber
S´nägschtmol geht's widder mit all driwwer und runder.
Übrigens, **NEU**: eine Sonderausstellung über Mundart Bücher finden Sie bei uns im **Schulmuseum in der Mundart-Ecke im 2. Stock.**

Badische Schimpfwörter:
Wackis: Schimpfwort für Elsässer.
Waffle: sie kann halt ihr loses Mundwerk, ihre Waffle, nicht halten.

Spruch der Woche
Die Sache ist ernst – aber nicht hoffnungslos.

„Zitat der Woche",
Ignorieren ist noch keine Toleranz. (Theodor Fontane)
Redensart
Es ist oft dem einen zugedacht und dem anderen beschert.

November Wetterregel:
(21.Nov.) Wenn am Mariä Opferung die Bienen fliegen, ist das nächste Jahr ein Hungerjahr.

Und nun: der Weinspruch des Tages:
Wer beim Wein hält nicht Maß,
der zieht im Zick-zack seine Straß`.

SCHULMUSEUM

Schulmuseum für
ehemals Großherzoglich
Badische Schulen

BESUCHEN SIE UNS!

Immer am 1. Sonntag im Monat ist unser Museum geöffnet von
14.-17.00 Uhr. (06.Dez.)
Auf Anfragen sind Sonderführungen jederzeit möglich.
Sie waren schon mal im Schulmuseum? Als größtes Schulmuseum Badens bieten wir für Gruppen, bis zu 50 Personen, und für Einzelpersonen ein reichhaltiges Besichtigungsprogramm aus der historischen Schulzeit um 1900.
Über drei Stockwerke können Sie vieles von damals aus der Schule sehen und erleben.

Wir freuen uns auf Ihren Besuch, in der Schulstraße 3 finden Sie uns.
Drei interessante Sonder-Ausstellung von Zell-Weierbacher Bürger, mit viel Überraschungen,
Modellbau, Hobby-Malerei, Holzschnitz-
Arbeiten und vieles mehr sehen sie im 2. Stock.
Neu in unserer Büchersammlung haben wir eine ,,Mundart Ecke" im 2.Obergeschoss eingerichtet.
Badische Mundart steht hier im Vordergrund. August Ganther, Rudolf Vallendor und viele weitere Mundartdichter-Bücher werden präsentiert.

EINSATZ- UND RETTUNGSKRÄFTE

Feuerwehr

Einsatzabteilung Zell-Weierbach

Heute, Freitag den 20.11.26 findet um 19.00 Uhr für alle Aktive eine Probe statt.

Abt. Kommandant
Raphael Heisch

VEREINE ZELL-WEIERBACH

Kolpingsfamilie Weingarten Zell-Weierbach

Einladung zum Kolpingsgedenktag
Am Freitag, den **04.12.2026 um 18:00 Uhr** feiern wir den Kolpingsgedenktag in der Weingartenkirche.
Wir möchten Euch herzlich einladen, den Gottesdienst mit uns zu feiern.
Im Anschluss treffen wir uns im Pfarrzentrum Weingarten, kleiner Saal, zum gemütlichen Beisammensein.
Die Vorstandschaft

Schwarzwaldverein Zell-Weierbach

Wandern, Glühwein, Adventsflair: Jahresausklang an der Walensteinhütte Mit einer gemeinsamen Wanderung und einem gemütlichen Adventstreff lässt der Schwarzwaldverein Zell-Weierbach e. V. am Sonntag, 29.11.2026, das Vereinsjahr ausklingen. Die Walensteinhütte (Talweg 82, beim Zeller Barfußpfad und Riedle-Waldparkplatz) wird dabei zum Treffpunkt für alle, die den Winterwald genießen und sich auf die Adventszeit einstimmen möchten. Den Auftakt bildet die Jahresabschlusswanderung, deren Start- und Zielpunkt die Walensteinhütte ist. Weitere Informationen und Anmeldung gibt es bei Wanderführer Valentin Sieferle (Tel. 0151 17801534 oder wandern@swv-zell-weierbach.de). Ab 14:00 Uhr lädt das Hüttenteam des Vereins zum Adventstreff in die Walensteinhütte ein. Auf die Gäste warten echter Hüttenflair, Glühwein, Christstollen und Kuchen. Wer es herzhaft mag, kann sich bei einem Vesper stärken. Ob nach der Wanderung, einem Spaziergang durch den Winterwald oder einfach zum gemütlichen
Beisammensein: Der Adventstreff bietet Gelegenheit, mit Familie, Freunden und Bekannten ein paar entspannte Stunden zu verbringen. Auch wer nicht an der Wanderung teilnimmt, ist beim Adventstreff von 14:00 bis 18:00 Uhr herzlich willkommen.

Gemeinsam ins neue Jahr: Neujahrsempfang und Jahreshauptversammlung Mit Begegnung, Austausch und einem Blick auf die kommenden Monate startet der Schwarzwaldverein Zell-Weierbach e. V. ins Jahr 2027. Gleich zwei Termine bieten Gelegenheit, das Vereinsleben aktiv mitzugestalten.
Den Auftakt macht der Neujahrsempfang am Freitag, 8.1.2027, ab 18:00 Uhr in der Walensteinhütte (Talweg 82, beim Zeller Barfußpfad und Riedle-Waldparkplatz). In gemütlicher Hüttenatmosphäre stehen das Wiedersehen, persönliche Gespräche und der gemeinsame Ausblick auf das neue Vereinsjahr im Mittelpunkt. Ein schöner Anlass, um miteinander auf das neue Jahr anzustoßen. Zur Jahreshauptversammlung am Freitag, 12.2.2027, um 19:00 Uhr sind alle Mitglieder ebenfalls in die Walensteinhütte eingeladen. Auf der Tagesordnung stehen die Berichte des Vorstandes und der Kasse, Wahlen zu Funktionsträgern im Vorstand sowie ein Ausblick auf das Jahresprogramm 2027. Der Schwarzwaldverein Zell-Weierbach freut sich auf eine rege Teilnahme und einen gemeinsamen Start in ein aktives und erlebnisreiches Vereinsjahr.

Nordic-Walking-Tour: Sportlich ins Wochenende starten Der perfekte Start ins Wochenende mit dem Schwarzwaldverein Zell-Weierbach e. V.: Jeden Samstag um 8:00 Uhr beginnt an der Walensteinhütte in Zell-Weierbach eine sportliche Nordic-Walking-Tour durch die Landschaft des Schwarzwalds. Auf rund 10 Kilometern und 400 bis 600 Höhenmetern führt die Tour durch abwechslungsreiche Natur, mit herausfordernden Anstiegen und weiten Ausblicken. Teilnehmen können alle, die über entsprechende Fitness und Ausdauer verfügen.
Walkingstöcke und geeignetes Schuhwerk sind erforderlich. Treffpunkt ist die Walensteinhütte am Parkplatz Barfußpfad (Talweg 82, Zell-Weierbach).
Die nächste Nordic-Walking-Tour findet am Samstag, 21.11.2026 um 8:00 Uhr statt. Info & Anmeldung - telefonisch oder per WhatsApp: Andreas Brucksch, zert. Nordic-Walking-Trainer & Wanderführer (Mobil: 0157 56185817)

Der Schwarzwaldverein Zell-Weierbach e. V.
Bewegung, Natur, Gemeinschaft – erlebe den Schwarzwald aktiv! Wir bieten abwechslungsreiche Wanderungen, Fitness- und Wellnessprogramme sowie gesellige Treffen in der vereinseigenen Walensteinhütte. Ob sportlich oder gemütlich – hier findet jeder das passende Angebot. Besonders beliebt sind die Motto-Sonntage mit regionalen Köstlichkeiten. Offen für alle, die Natur und Gemeinschaft schätzen – einfach vorbeischauen und mitwandern! Weitere Informationen unter swv-zell-weierbach.de



Schützenverein Zell-Weierbach

AUSSCHREIBUNG

VEREINSMEISTERSCHAFT 2026

1. Allgemeine Bestimmungen

Veranstalter	KK-Schützenverein Zell-Weierbach e.V.
Teilnahmebedingungen	Mitgliedschaft im KK-Schützenverein Zell-Weierbach e.V.
Austragungszeitraum	November 2026
Schießzeiten	Erwachsene: Dienstags und Donnerstags jeweils ab 19:00 Uhr Jugend: Festlegung und Bekanntgabe erfolgt individuell durch die Jugendleiter

!Die vollständige Ausschreibung ist auf der Homepage hinterlegt!

www.kksv-zell-weierbach.de

Musikverein Zell-Weierbach

Kirchenkonzert des Musikverein Zell-Weierbach, diesen Samstag in der Weingartenkirche

Der Musikverein Zell-Weierbach lädt diesen **Samstag, 21. November 2026, um 19 Uhr** zu seinem traditionellen Kirchenkonzert in die **Weingartenkirche Zell-Weierbach** ein. Unter der Leitung seines neuen Dirigenten Arturo Sevilla verbindet das Programm festliche Blechbläsermusik im Ensemble mit mitreißender sinfonischer Blasmusik des Orchesters – vom „Schützenden Himmel" bis zum triumphalen Festmarsch. Verstärkt wird das Orchester dieses Jahr von zehn Jungmusikern aus unseren Reihen, die bei diesem Konzert ihren ersten Auftritt im großen Orchester feiern dürfen.
Im Ensembleteil erklingt zum Auftakt „Hymn Tune from Ellacombe", eine Fantasie über das bekannte Kirchenlied, das in Deutschland erstmals 1784 in Württemberg als „Ave Maria, klarer und lichter Morgenstern" bekannt wurde. Dan Boone hat sie festlich für Blechbläserensemble und Orgel gesetzt. John Mackeys „Sheltering Sky" schafft mit sanften Klangflächen und weit ausschwingenden Melodien eine verträumte, nostalgische Atmosphäre. An der Orgel präsentiert Annika Tetens das Präludium in F-Dur (BWV 556), dies ist das vierte Stück aus der Sammlung der Acht kleinen Präludien und Fugen von Johann Sebastian Bach. Mit „Adiemus" von Karl Jenkins folgt ein mitreißendes Werk, das klassische Musik mit ethnischen Klängen und kraftvollen Rhythmen verbindet, hier in einer Fassung für Blechbläserensemble. Brandon Ridenours „Lament" für Blechbläserquintett ist von Samuel Barbers „Adagio for Strings" inspiriert und berührt mit warmen Harmonien und melancholischer Tiefe. Den Abschluss bildet „One Moment in Time", 1988 als Hymne für die Olympischen Sommerspiele in Seoul geschrieben und durch Whitney Houston weltberühmt – ein Stück über große Träume und den Wunsch, im entscheidenden Augenblick über sich hinauszuwachsen.
Der Orchesterteil beginnt mit der „Alpina Fanfare" des Schweizer Komponisten Franco Cesarini, in der typische Fanfarenklänge mit ruhigen, lyrischen Farben wechseln. „Yellow Mountains" von Jacob de Haan entstand nach einem Besuch in St. Moritz im Oktober 1997: Die herbstlich gefärbten Berge, die Stille und die Natur inspirierten ihn zu diesem lyrischen Werk. Verdis „Triumphmarsch" aus der Oper „Aida" gehört zu den bekanntesten Festmärschen der Operngeschichte und begleitet den triumphalen Einzug des siegreichen ägyptischen Heeres. In der Bearbeitung von Franco Cesarini kommen strahlende Blechbläser, festliche Fanfaren und kraftvolles Schlagwerk eindrucksvoll zur Geltung. Das eigentliche Hauptstück des Konzerts ist „Rapture" von Brian Balmages, inspiriert von der Hymne „Lo! He Comes with Clouds Descending": ein intensives Werk, in dem der einleitende Ausruf des Schlagzeugs, epische Blechbläserlinien und energische Holzbläser pure Freude und Euphorie mit Reflexion und Frieden verbinden.
Wie in den vergangenen Jahren wird das Kirchenkonzert als Benefizveranstaltung für einen wohltätigen Zweck ausgerichtet. Der Eintritt ist frei; Spenden sind willkommen. Der Musikverein Zell-Weierbach freut sich auf Ihren Besuch und einen stimmungsvollen Konzertabend.
Weitere Infos unter www.mvzw.de

Fußballverein Zell-Weierbach

FV Zell-Weierbach

Alteisensammlung

Am Samstag, den 28.11.26 findet ab 9 Uhr die diesjährige Alteisensammlung des Fußballvereins Zell-Weierbach statt. Es wird gebeten, das Alteisen erst am Abholtag an die Straße zu stellen.
Folgende Materialien werden vom Verein mitgenommen:

- Stahlträger
- Baustahlmatten
- Betonmischer
- PKW/LKW-Motoren (ölfrei)
- Ketten
- Wasserhähne
- Metallgestelle von Tischen/Stühlen
- Felgen
- Dachrinnen
- Draht, Drahtseile (in Knollen)
- Tore, Zaunteile
- Fahrräder, Kinderwagen (ohne Reifen)
- Jalousien
- Kabel
- Messingblech
- Blei
- Betonstahl
- Heuwender, Mähgeräte
- Elektromotoren
- Pumpen
- Rohre, Stangen
- Heizkörper (keine Radiatoren)
- Werkzeug
- Blech, Verkleidungsblech
- Kannen, Kanister
- Fässer (tropffrei)
- Badewannen aus Guss und Blech
- Blechspielzeug
- Pfannen, Töpfe
- Kupferblech
- Zinkblech
- Edelstahl

Nicht mitgenommen werden:

- Kühlschränke, Waschmaschinen
- Computer, Monitore, Fernseher
- Bauschutt
- Druckbehälter wie Feuerlöscher
- Nachtspeicheröfen
- Tresore
- Elektrogeräte wie Hifi-Anlagen
- Batterien
- Reifen, Schläuche
- Gasflaschen
- Leuchtstoffröhren

Bei Rückfragen wenden Sie sich bitte an Stefan Busam (0171/6826262) oder Matthias Dufner (0170/9972924).
Der Verein bedankt sich schon jetzt für Ihre Unterstützung!

FVZ unterliegt der Spvgg

Letzten Sonntag reiste der FV Zell-Weierbach ersatzgeschwächt zur Spvgg Kehl-Sundheim.
Die Zweite kassierte eine 2:5-Niederlage (Halbzeit 1:1). Die Tore erzielten: Abilash (16.min.) und C.Zentner (77.min.).
Unsere Erste verlor mit 1:4. Bereits in der 5.min. gelang dem FVZ durch Bieser die Führung. Die Heimmannschaft konnte in der 13.min. ausgleichen und ging in der 32.min. in Führung. Die Sundheimer hatten in Halbzeit eins noch weitere Torchancen, die alle, zum Glück für unsere Elf, ungenutzt blieben. Nach der Halbzeitpause kamen die Zeller etwas besser ins Spiel, ein Treffer fiel jedoch nicht. In den

Schlussminuten machte die Spvgg alles klar zum 1:4 (88. und 90.+2.min.). Mit dieser Niederlage rutschte der FVZ auf den letzten Tabellenplatz ab.
Am Sonntag, 22.11.26 kommt der Aufsteiger FC Ottenheim ins Abtsbergstadion.
Für unsere Reserve heißt es gegen den Tabellennachbarn mal wieder einen Dreier einzufahren. Gegen den Tabellenfünften der Kreisliga A müssen 3 Punkte eingefahren werden, ansonsten sieht es ganz düster für die Zell-Weierbacher Erste aus. Da heißt es voll konzentriert und mannschaftlich geschlossen zu Werke gehen!
Die zweite Mannschaft beginnt um 13.00Uhr, die erste um 15.30 Uhr.
Kommen Sie und unterstützen unsere Mannschaften bei diesen wichtigen Spielen. Für Ihr leibliches Wohl ist wie immer bestens gesorgt.
Auf geht´s Rot!

Am Wochenende finden folgende Jugendspiele statt:

E-Junioren:
FV Zell-Weierbach 2, Bezirksturnier, Samstag, 21.11.26, ab 17.00Uhr, Sportplatz Zell-Weierbach
FV Zell-Weierbach , Bezirksturnier, Samstag, 21.11.26, ab 18.15Uhr, Sportplatz Zell-Weierbach

D-Junioren
FV Zell-Weierbach 2 - SV Waltersweier 2, Samstag, 21.11.26, 10.00Uhr, Sportplatz Zell-Weierbach

C-Junioren:
SG Zell-Weierbach - SG Elgersweier 2, Samstag, 21.11.26, 14.30Uhr, Sportplatz Zell-Weierbach
SG Mühlenbach - FV Rammersweier, Sonntag, 22.11.26, 14.30Uhr, Sportplatz Mühlenbach
FV Rammersweier - SG Kirnbach, Donnerstag, 26.11.26, 19.00Uhr, Sportplatz Rammersweier

B-Junioren:
SG Rammersweier - SG Willstätt 2, Samstag, 21.11.26, 12.00Uhr, Sportplatz Rammersweier
SG Rammersweier 2 - SG Berghaupten 2, Samstag, 21.11.26, 17.30Uhr, Sportplatz Rammersweier

A-Junioren:
SG Ortenberg - SG Zell-Weierbach, Mittwoch, 25.11.26, 19.00Uhr, Sportplatz Ortenberg

SCHULE



Infotag Technisches Gymnasium (TG) und BK Grafik-Design an der Gewerblichen Schule Lahr
Am **Samstag, 21. November**, findet an der Gewerblichen Schule Lahr der Infotag des **Technischen Gymnasiums** und des **Berufskollegs Grafik-Design** statt. Von **10 bis 13 Uhr** stellen sich die beiden Schularten im Neubau der Schule in der Tramplerstraße 80 vor. Aktive und ehemalige Schülerinnen und Schüler berichten über ihre Erfahrungen. Es gibt Mitmachstationen, bei denen die Besucherinnen und Besucher die Bildungsangebote kennenlernen. Schülerinnen und Schüler bereiten eine Werkschau vor und stehen zusammen mit ihren Fachlehrern für individuelle Beratungsgespräche zur Verfügung.
Die Gewerbliche Schule Lahr bietet im **Technischen Gymnasium** als einzige Schule in der Ortenau das **Profil Gestaltungs- und Medientechnik** an. Das Profil spricht Schülerinnen und Schüler mit mittlerem Bildungsabschluss an, die sich für Gestaltung und Design interessieren und eine Affinität zur Informationstechnologie haben.
Wer sich für eine gestalterische Ausbildung im Bereich Grafik-Design interessiert, kann im **Berufskolleg Grafik-Design** neben dem Berufsabschluss zusätzlich die Fachhochschulreife erwerben.
Weitere Informationen gibt es beim Schulsekretariat der Gewerblichen Schule Lahr, unter Telefon 07821- 95449-2600 oder unter www.gs-lahr.de.

Mit Mammuts, Müll und Kohle zu mehr Nachhaltigkeit
Die Hochschule Offenburg lädt für Donnerstag, 26. November, zu ihrer Umweltnacht ein.
Von 18 bis 20:30 Uhr warten spannende Impulsvorträge, offene Labore und interaktive Projekte rund um Umwelt, Klimaschutz und nachhaltige Technologien auf die Besucherinnen und Besucher. So können sich Interessierte in Raum B152 zum Beispiel jederzeit in einen der Vorträge setzen und so mehr über aktuelle Forschungsthemen an der Hochschule erfahren. Dabei erhalten sie unter anderem die Antworten auf die Fragen warum Studierende einen Ballon in die Stratosphäre schicken, warum Müll bald der wertvollste Rohstoff ist, wie Mammuts helfen könnten den Permafrost zu bewahren, wie Pflanzenkohle CO_2 für Jahrhunderte bindet, wie Zellen die Produkte der Zukunft bauen oder wie moderne Biotests helfen, Wasser und Gesundheit zu schützen. In den offenen Laboren erleben die Teilnehmenden zum Beispiel, wie ein Schleimpilz hilft, Verkehrs- und Versorgungswege zu optimieren, wie man mit Heißluft Popcorn macht, welche Rolle Mikroben für die Umwelt spielen, wie aus Meerwasser Trinkwasser oder aus leergetrunkenen Plastikflaschen 3-D-Druck-Filament wird. Weitere Arbeiten von Forschenden und Studierenden sind in der Ausstellung „Meet the young researchers“ zu sehen. Bei Flammkuchen und Getränken können die Besucherinnen und Besucher schließlich noch mit den Expertinnen und Experten ins Gespräch kommen und den Abend in entspannter Atmosphäre auf dem Campus ausklingen lassen.
Das detaillierte Programm mit allen Anfangszeiten und Räumen gibt es unter https://www.hs-offenburg.de/hochschule/veranstaltungen/detail/umweltnacht-2026.



REBLAND



TUS RAMMERSWEIER UND SEIN FÖRDERVEREIN

Letzten Sonntag fand der 21. Advents- und Weihnachtsmarkt des TuS Rammersweier statt. Der TuS Rammersweier und sein Förderverein danken Allen, die zum Gelingen der Veranstaltung beigetragen haben – sei es als Anbieter, Kuchenspender, Helfer oder Besucher. Ein ganz herzliches Dankeschön auch an die Ortsverwaltung und die Unterstützung durch die Veröffentlichungen im Blättle.

Herzlichsten Dank!

FESSENBACHER WEIHNACHTSMARKT

Fessenbacher Weihnachtsmarkt am Freitag, 27.11.2026, rund um Ortsverwaltung/Feuerwehrhaus
Der Heimatverein Fessenbach lädt Sie herzlich zum diesjährigen Weihnachtsmarkt am Freitag, 27.11.2026, rund um Ortsverwaltung/Feuerwehrhaus ein. Von 17 bis 20 Uhr verwandelt sich das Gelände in ein stimmungsvolles Winterdorf mit festlich geschmückten Ständen, duftenden Köstlichkeiten und einem abwechslungsreichen Programm. Auch für das leibliche Wohl ist bestens gesorgt. Weihnachtliche Unterhaltung bieten die Aufführung der KITA-Kinder sowie die „Wihnachtsbloser" des Musikvereins Fessenbach und der Gesangverein Liederkranz Fessenbach. Über zwanzig Stände laden zum Bummeln, Einkaufen, Essen und Trinken ein, darunter auch der traditionelle Adventskranz-Verkauf der Kolpingfamilie Fessenbach (Erlös geht an Soziales Projekt) und ein Infostand der Firma Orbau (Umbau Alten WG) inkl. Charity-Aktion für einen guten Zweck.

Der Heimatverein freut sich darauf, gemeinsam mit Ihnen einen besinnlichen und zugleich fröhlichen Abend zu verbringen und die besondere Stimmung des Weihnachtsmarktes zu genießen.

Ihr Team Heimatverein Fessenbach

NEUE AUSSTELLUNG IM RATHAUS ORTENBERG

Werke vom und über das Schloss
Unter dem Motto „Kunst bewahren, Geschichte lebendig halten"!" organisiert die Gruppe KiR – Kunst im Rathaus Ortenberg in Zusammenarbeit mit dem Museumsund Geschichtsverein Ortenberg die 50. Ausstellung seit 2010. KiR zeigt in dieser Jubiläumsausstellung vielseitige künstlerische Darstellungen des Schlosses von zahlreichen Leihgebern und besondere Exponate aus dem Schloss. Im Mittelpunkt stehen aber auch Gemälde aus dem Nachlass vor allem der letzten Schlossbesitzerfamilie von Brand. Aus Amerika erhielt die Gemeinde vom Urenkel der Familie von Hirsch/von Brand zuletzt fünf große historische Gemälde als Schenkung, die nach der notwendigen Restauration zum Verbleib auf das Schloss gebracht werden.

Die Ausstellung präsentiert in vielfältiger Weise, wie Schloss Ortenberg seit seinem Wiederaufbau durch die Schlossbesitzerfamilie von Berckholtz bis in die Gegenwart Künstler und Künstlerinnen anregt, sich mit verschiedenen künstlerischen Mitteln, Materialien und Techniken mit dem Motiv und auch seiner Geschichte auseinandersetzen. Aus Anlass der besonderen Jubiläumsausstellung haben die Organisatoren auch einen Ausstellungskatalog erstellt. Die Veranstalter erhoffen sich auch von dieser Ausstellung Spenden, um damit die Restaurierung der zwei noch schadhaften historischen Gemälde zu ermöglichen. Die Vernissage findet am Donnerstag, 26.11.2026 um19:30 Uhr statt Nach der Begrüßung durch Bürgermeisterin Amalia Lindt Hermann werden die Organisatoren in die Ausstellung einführen. Die musikalische Umrahmung gestaltet ein Ensemble des Musikvereins Ortenberg. Es wird herzlich zur Eröffnung der Jubiläumsausstellung eingeladen Die Ausstellung ist vom 26.112026.bis zum 29.01.2027 während der Öffnungszeiten des Rathauses (Mo-Fr. 8:00 – 12:00Uhr, Mi 14:00 – 19:00 Uhr) zu besichtigen.



EINLADUNG ZUM KIRCHENKONZERT IN EBERSWEIER

Der Musikverein Ebersweier e.V. lädt alle Musikfreunde recht herzlich zum Kirchenkonzert am 29.11.2026 um 17.00 Uhr in die Hl. Kreuz- Kirche in Ebersweier ein.
Einige Ensembles sowie die Musikkapelle werden die Besucher am 1. Advent musikalisch unterhalten.
Wir würden uns freuen Sie begrüßen zu dürfen.
Der Eintritt ist frei.
Musikverein Ebersweier e.V.

SONSTIGE VERANSTALTUNGEN

STADT OFFENBURG

**NEIN zu Gewalt an Frauen –
frei leben ohne Gewalt
Veranstaltungen zum Internationalen Tag gegen Gewalt an Frauen**

Die Statistiken der vergangenen Jahre zeigen: Die Anzahl der Gewalttaten gegen Frauen ist alarmierend hoch. Geschlechtsspezifische Gewalt ist ein großes und gesamtgesellschaftliches Problem in Deutschland.

Offenburg setzt ein klares Zeichen gegen geschlechtsspezifische Gewalt. Symbolisch stehen auch dieses Jahr drei Fahnen in der Offenburger Innenstadt. Vom 21. bis zum 25. November wird es in leuchtendem Orange, der Farbe gegen Gewalt erstrahlen.

Am **Samstag, 21. November 2026**, informiert das Frauennetzwerk Offenburg von 10 Uhr bis 13 Uhr persönlich auf dem Offenburger Wochenmarkt rund um das Thema Geschlechtsspezifische Gewalt. Dann hat auch die Aktion „Gewalt kommt uns nicht in die Tüte“ von Zonta Offenburg wieder ihren offiziellen Auftakt. Kommen Sie dazu gerne beim Zonta-Store in der Steinstraße 20 vorbei und sichern Sie sich Ihre Brezel, Informationen und ein gutes Gespräch. Dieses Jahr gibt es dazu noch etwas ganz Besonderes: Eigens zum Internationalen Tag gegen Gewalt an Frauen haben etschbergers chocolatier und Zonta Offenburg eine Sonderedition der beliebten etschbergers-Pralinen aufgelegt. Erhältlich nur im Zonta-Store und natürlich zu Gunsten der Projekte zum Thema.

Am **Dienstag, den 24.11., wird um 19 Uhr**
in der VHS-Filmgesprächsreihe der Dokumentarfilm Fassaden zu sehen sein. Was Frauen in toxischen Beziehungen erleben, welche Auswirkungen die Gewalt auf ihr Leben hat und wie sie einen Ausweg und Hilfe finden, das macht Regisseurin Alina Cyranek sichtbar.

Am **Mittwoch, den 25.11. um 19 Uhr** widmet sich auch Hitradio Ohr mit einem „Flurfunk“ dem Thema Geschlechtsspezifische Gewalt.

Am **Donnerstag, 26.11, startet um 18 Uhr** der kostenlose online-Vortrag zum Thema „Gewalt im Netz“. Kathi Heffe von Hate Aid informiert auf Einladung der Hochschule Offenburg über unterschiedliche Erscheinungsformen digitaler Gewalt und zeigt konkrete Handlungsmöglichkeiten dagegen auf.
Eine Anmeldung ist nicht erforderlich, der Link ist öffentlich zugänglich.

Wir alle können dazu beitragen zum Thema Häusliche Gewalt zu sensibilisieren:
Merken oder speichern Sie sich die Nummer des Hilfetelefons „Gewalt gegen Frauen“ – 116 016.
Zeigen Sie Gesicht und beteiligen Sie sich an der Aktion #offenburgwirdorange. Das geht so: Haben Sie das orangene Rathaus bestaunt? Sind Sie an der orangenen Sitz- und Nachdenkbank vorbeigeschlendert? Konnten Sie sich mit Mitgliedern des Frauennetzwerks zum Thema austauschen? Waren Sie im Zonta-Store um zu stöbern und Pralinen zu kaufen? Sind Sie aufmerksam durch die Offenburger Innenstadt gegangen? Waren Sie bei einer der Veranstaltungen zum Thema? Posten Sie gerne ein Foto davon unter #offenburgwirdorange und machen Sie damit andere Menschen aufs Thema aufmerksam.

Einen Überblick sowie alle Informationen zu den Veranstaltungen und Aktionen im Rahmen des Internationalen Tags gegen Gewalt an Frauen finden Sie unter
www.gleichstellung.offenburg.de

MUSEUM IM RITTERHAUS OFFENBURG UND SALMEN

**Lesung und Gespräch mit Susanne Siegert am 26. November im Salmen
Wie sich unser Erinnern an den Holocaust verändern muss**

Der Salmen lädt gemeinsam mit dem Gedenkstättenverbund Südlicher Oberrhein e.V. und der Buchhandlung AKZENTE zu einer Lesung der Autorin, Aktivistin und Content-Creatorin **am 26. November um 19 Uhr in den Salmen** ein. Unsere Erinnerungskultur muss sich verändern. Wie

und warum, legt Susanne Siegert in ihrem Buch „Gedenken neu denken“ dar. Sie plädiert für eine pluralistische, neue Gedenkarbeit mit einem Schwerpunkt auf der Verantwortung der Nachfahren der Tätergeneration anstelle unserer „einstudierten“ gemeinsamen Rückschau mit den Opfern. Es geht um weniger bekannte NS-Verbrechen, um weniger bekannte Orte, um bisher vernachlässigte Opfergruppen. Gleichzeitig zeigt dieses Buch, wie wichtig eine aktivere, vielfältigere Gedenkkultur ist, um künftige Generationen auch ohne direkte Zeitzeugenberichte zu erreichen. Susanne Siegert, klärt auf Instagram und TikTok unter @keine.erinnerungskultur über den Holocaust auf. Für ihre Aufklärungsarbeit wurde die Journalistin wiederholt ausgezeichnet. *Diese Veranstaltung findet in Kooperation mit der Buchhandlung Akzente und dem Gedenkstättenverbund Südlicher Oberrhein e.V., mit freundlicher Unterstützung der Landeszentrale für Politische Bildung Baden-Württemberg statt.*

Tickets
VVK: 12€ / erm. 8€
AK: 16€ / erm. 12€

Tickets:
VVK und AK: Der Salmen, Lange Straße 52, Tel 07821 82 2701, salmen@offenburg.de
und
VVK: Buchhandlung AKZENTE, Lange Straße 44

Dienstag, 01.12.2026, 19.00 Uhr
Salmen Offenburg
Die Todesurteile von Ohlsbach und Durbach:
Zwei Dorfgemeinschaften im Visier der NS-Justiz
Am Dienstag, **den 01.12.2026 um 19.00 Uhr**, lädt der Salmen zu einem Vortrag mit Dr. Klaus Riehle über die Todesurteile von Ohlsbach und Durbach der NS-Justiz ein. Am Schicksal von zwei Menschen, Otto Benz und Michael Jakubowski, deren Lebensweg gewaltsam durch das Fallbeil endete, zeigt sich die ganze Härte der NS-Justiz. Während Benz als „sozial minderwertig“ abgestempelt wurde, traf Jakubowski die volle Härte des rassistischen Wahns. Zwei Männer, zwei unterschiedliche Biografien, aber dasselbe Ende unter demselben Richter. Hans von Frankenberg und Ludwigsdorf, gebürtiger Karlsruher, Verehrer der klassischen Musik, war der Vorsitzende Richter des Sondergerichts Freiburg, der beide Todesurteile fällte. In den Recherchen des Autors spielt der Name Frankenberg eine zentrale Rolle: War er doch auch ein väterlicher Freund und langjähriger „Rechtsberater“ von Herbert von Karajan. Mit Dr. Klaus Riehle. Diese Veranstaltung findet in Kooperation mit dem Historischen Verein Offenburg statt. Tickets 5 € / erm. 3 €. Mitglieder des Historischen Vereins Offenburg erhalten einen Sonderpreis von 4 €. Aufgrund der begrenzten Platzanzahl bitten wir um Anmeldung an salmen@offenburg.de.

Donnerstag, 03.12.2026, 19.00 Uhr
Museum im Ritterhaus Offenburg
Bergbau in der Ortenau
Am Donnerstag, **den 03.12.2026 um 19.00 Uhr**, lädt das Museum im Ritterhaus am Langen Donnerstag zu einer Führung über den Bergbau in der Ortenau ein. Die Heilige Barbara ist die Schutzheilige der Bergleute und wird seit dem Mittelalter bis in die Gegenwart als solche verehrt. Die Führung erläutert wo in der Ortenau Bergbaureviere bestanden und was gefördert wurde. Die gefährlichen Arbeitsbedingungen, denen die Bergleute ausgesetzt waren, verhalfen dem Glauben an eine Schutzpatronin zu großer Bedeutung. Die Führung begleitet die Sonderausstellung „Glaube zuhause & unterwegs“ im Museum im Ritterhaus. 4 €. Mit Johann Schrempp. Treffpunkt: Museum im Ritterhaus, Foyer. Anmeldung bis Vortag 14 Uhr telefonisch unter 0781 / 82-2577 oder per Mail an museum@offenburg.de

Sonntag, 06.12.2026, 11.15 Uhr
Salmen Offenburg
Sonntagsführung: „Schwestern, zerreißt eure Ketten!“
Am Sonntag, **den 06.12.2026 um 11.15 Uhr**, lädt der Salmen zu einer Führung durch die Sonderausstellung „Schwestern, zerreißt eure Ketten!“ ein. Die Revolution von 1848/49 war in ganz Europa auch eine Revolution der Frauen. Sie begehrten gegen eine Ordnung auf, die sie gesellschaftlich und rechtlich unterdrückte. Bei der Führung durch die Sonderausstellung erfahren wir mehr über die Lebensrealitäten der Frauen, von ihrem Einfluss auf die Gesellschaft und ihren Zielen in der Revolution. Mit Marion Herrmann-Malecha. Kosten 4 € + 1 € erm. Eintritt Sonderausstellung. Dauer: 60 Minuten. Um Anmeldung zu den Führungen an salmen@offenburg.de wird gebeten.

STÄDTISCHE GALERIE

CONSTANZE VOGT quellen
Führung zur Ausstellung

Am **Sonntag, den 29. November 2026 um 11 Uhr**, lädt die Städtische Galerie Offenburg zur Führung in der aktuellen Ausstellung „CONSTANZE VOGT quellen“ ein. In den Werken der Künstlerin Constanze Vogt steht die Linie im Fokus – als Spur, als Form und als Bewegung. Vogt arbeitet handwerklich: sie zeichnet, spannt, näht und faltet. Dabei verwandelt sie in ihren Zeichnungen und Objekten gerade Linien in dynamische, organische Formen. Allem liegt ein unsichtbares Netz zugrunde: Eine Form entwickelt sich aus einer ihr vorausgegangenen und führt zur nächsten. Mit dem Lineal gezogene Linien werden in Volumen übertragen, Flächen in den dreidimensionalen Raum übersetzt.
Zu sehen sind Werke der letzten 12 Jahre – neben Fineliner-Zeichnungen, aus Materialien wie Kohle- oder Seidenpapier, Garn und Holz geformte Gebilde, die im Raum hängen oder liegen. Die Ausstellung lässt eintauchen in eine reduzierte, filigrane Formensprache, die gleichzeitig durch Kraft, Durchlässigkeit und inhaltliche Tiefe emotional berührt. Bei einem geführten Rundgang durch die Ausstellung erhält man gezielte Eindrücke zu den einzelnen Werkreihen in der Ausstellung sowie Hintergrundinformationen zu der Arbeitsweise der in Berlin lebenden Künstlerin Constanze Vogt.
Führung mit Betty Wilke
Gebühr 8€, inkl. Eintritt
Eine Anmeldung ist erforderlich bis Samstag, den 28. November um 14 Uhr per Mail an galerie@offenburg.de oder per Tel. unter 0781 82 2040.

KULTURBÜRO OFFENBURG

Sonntag, 29.11.2026, 19:00 Uhr, Reithalle Offenburg
EYPA – Konzert
Am 29. November ist das Duo EYPA in Offenburg zu erleben. Mit einer außergewöhnlichen Mischung aus arabischen Melodien, elektronischen Klängen und treibenden Beats verbindet das transkulturelle Projekt traditionelle und moderne Musikwelten zu einem ganz eigenen Sound. Die beiden Musiker Eyad Ghannam und Paul-Aaron Wolf schaffen mit elektronischem Oud, Synthesizer und Schlagzeug ein intensives Klangerlebnis zwischen Trance, Ekstase und ruhigen Momenten. Dabei entstehen überraschende musikalische Perspektiven, die kulturelle Grenzen spielerisch überwinden.

Das Konzert von EYPA lädt dazu ein, ganz im Moment anzukommen, sich auf neue Klänge einzulassen und musikalische Vielfalt unmittelbar zu erleben. Tickets & Infos: Bürgerbüro Offenburg, Fischmarkt 2, www.ortenaukultur.de, www.reservix.de Geschäftsstellen der Badischen Zeitung und der Mittelbadischen Presse und am Veranstaltungstag an der Abendkasse.

Mit Power durch Wechseljahre und Menopause
Melanie Wenzel im Interview in der Stadtbibliothek Offenburg
Kräuterexpertin und Heilpraktikerin **Melanie Wenzel**, bekannt unter anderem aus der TV-Sendung ARD-Buffet, ist am Montag, dem **30. November 2026** um **19 Uhr** zu Gast in der **Stadtbibliothek Offenburg**. In Form eines moderierten Interviews spricht sie über die vielfältigen Facetten von Wechseljahren und Menopause. Offen, ehrlich und ermutigend teilt die Autorin ihre persönlichen Erfahrungen und zeigt, wie Frauen diese Lebensphase bewusst, gesund und selbstbestimmt gestalten können. Im Mittelpunkt stehen natürliche Wege zu mehr Wohlbefinden, realistische und alltagstaugliche Ansätze sowie eine neue, positive Perspektive auf das Älterwerden. Sie gibt wertvolle Impulse zu Themen wie Ernährung, Bewegung, mentale Gesundheit und die Kraft natürlicher Heilmethoden. Versprochen wird ein Abend für alle Frauen, die die Wechseljahre nicht nur bewältigen, sondern als Chance entdecken möchten – für mehr Balance, Stärke und Lebensfreude. **Melanie Wenzel,** Kräuterexpertin in vierter Generation und erfahrene Heilpraktikerin, verfügt über ein breites Wissen, was die Heilkraft der Natur angeht. In ihrer Coaching-Praxis und in TV-Sendungen vermittelt sie praxisnahe Tipps, wie natürliche Helfer Wohlbefinden fördern und Beschwerden lindern können. Die vielseitige Unternehmerin, Journalistin und Moderatorin, hat darüber hinaus zahlreiche Bücher veröffentlicht, in denen sie ihre Leidenschaft und ihr Wissen teilt. Jedes ihrer Bücher ist ein Herzensprojekt, das die Leserinnen dazu einlädt, die heilenden Kräfte der Natur zu nutzen und ihre eigene Gesundheit in die Hand zu nehmen. Besonders Frauen in den Wechseljahren profitieren von ihren sanften Methoden, die Körper und Seele in Einklang bringen. Die Veranstaltung wird organisiert vom Bildungszentrum Offenburg, der Evangelischen Erwachsenenbildung Ortenau und der Stadtbibliothek Offenburg. **Karten gibt es im Vorverkauf** beim Bildungszentrum und in der Stadtbibliothek zum Preis von 10 bzw. 8 Euro (erm.). An der Abendkasse kostet der Eintritt 12 bzw. 10 Euro (erm.). **Kartenreservierung wird empfohlen unter Tel. 0781/822716**.

SONSTIGE VERANSTALTUNGEN

ALLGEMEINER DEUTSCHER FAHRRAD-CLUB (ADFC)

Ortsgruppe Offenburg e. V.

Donnerstag, 26. November 2026, 18:00 – 20:30 Uhr:
Umweltnacht in der Hochschule Offenburg
Freuen Sie sich auf spannende Impulsvorträge, faszinierende Einblicke in die offenen Labore und interaktive Projekte rund um Umwelt, Klimaschutz und nachhaltige Technologien. Bei Flammkuchen und Getränken können Sie den Abend in entspannter Atmosphäre auf dem Campus ausklingen lassen. **Wir sind mit einem Infotisch dabei**. Die Teilnahme ist kostenlos und ohne Anmeldung möglich. Das vollständige Programm finden Sie auf der Seite der Hochschule, https://www.hs-offenburg.de
Wo: Badstraße 24, Gebäude B, 77652 Offenburg

Bis 30. November 2026:
Wie fahrradfreundlich ist Offenburg? Fahrradklimatest
Mitmachen unter https://fkt.adfc.de/befragung

1. November 2026 bis 28. Februar 2027:
Frostpendeln - mit dem Rad durch den Winter
Alle Infos hier: https://frostpendeln.de

Weitere Informationen:
Auf unserer Homepage: www.offenburg.adfc.de oder per E-Mail an offenburg@adfc-bw.de
Besuchen Sie auch unsere Geschäftsstelle:
ADFC Zentrum für Fahrrad und nachhaltige Mobilität
Am Marktplatz 19, 77652 Offenburg, Telefon: 0781 97022750
Registrierungsstelle für naturenergie sharing (carsharing)
Öffnungszeiten: Freitag 14:00 - 18:00 Uhr + Samstag 11:00 - 14:00 Uhr

STROHSCHUHGRUPPE ELGERSWEIER

Liebe Elgersweirer, liebe Strohschuhfreunde all überall. Wir waren wieder fleißig, das Ergebnis unserer Arbeit verkaufen wir wie bisher, zur Förderung von Bedürftigen.

„Am 1. Advent, dem 29.11.2026, ab 14.00 Uhr“ in der Milchstraße

Wie inzwischen bewährt als „Open Air Verkauf“ unter dem Vordach unseres Gemeindehauses über der Eingangstreppe. Obwohl es zuerst für die Maislaubernte schlecht aussah, wegen der Trockenheit, konnten wir schönes Maislaub selbst ernten. Wir haben es zerrissen, geflochten und damit die handgefertigten Strohschuhunikate hergestellt. Es gibt sie bis Größe 47 in allen Größen. Wer zuerst kommt ist der/die Glückliche. Wir würden uns über viele interessierte Kunden freuen.
„Ein tolles Weihnachtsgeschenk!“

ZAUBERHAFTE WALDGESCHICHTEN – FAMILIENWANDERUNG AM 21. NOVEMBER

Die Familiengruppe des Schwarzwaldvereins Offenburg lädt am Samstag, 21. November 2026, von 11:00 bis ca. 14:00 Uhr zu einer herbstlichen Familienveranstaltung unter dem Motto „Zauberhafte Waldgeschichten“ ein.
Auf einer etwa 4 km langen Rundwanderung in Durbach entdecken Familien liebevoll ausgewählte Bilderbücher und fantasievolle Erzählungen.
Mitmachaktionen und kreative Bastelideen sorgen unterwegs für Abwechslung. Bei einer Picknickpause kann das mitgebrachte Rucksackvesper genossen werden.
Anmeldung bis 19.11. unter familiengruppe@schwarzwald-verein-offenburg.de.
Dort gibt es auch weitere Informationen und den Treffpunkt.
Do. 26.11. Seniorenwanderung Meißenheim Schnakenpfad
Leichte Wanderung, auch für Einsteiger geeignet.
Wanderzeit: ca. 3 ½ Std., ca. 10 km, HM gering.
Treffpunkt und Uhrzeit bei der Anmeldung.
Führung: Gabriele Männle und Gottfried Gießler, Tel. 0781 41495

KUNSTKOMMT ZUM 1. ADVENT AM SONNTAG 29.11.2026

Im lichtstarken Farbenambiente von Inge Panter lädt KUNSTkommt zu einem vergnüglichen Nachmittag am 1. Advent ein. Beate Weigel aus Renchen, VHS-Dozentin für Malerei und Mitglied im Bezirksverband Bildender Künstlerinnen und Künstler Karlsruhe e.V., verbindet mit ihrer

Lesung aus dem humorvollen Werk von Elke Heidenreich Literatur und bildende Kunst auf unterhaltsame Weise. Weihnachten steht vor der Tür und Betty ist ziemlich fertig. "Es war, als hätte ich zu leben vergessen" resümiert Betty. Da kommt ihr die überraschende Einladung ihres Ex nach Lugano gerade recht. Ein Weihnachtsgeschenk darf nicht fehlen. Im KaDeWe trifft sie ein rosa Plüschschwein, lebensgroß mit blauen Augen: Erika!

Betty schließt sie auf den ersten Blick in ihr Herz und Erika wird zu ihrer Reisebegleitung. Mit Flugzeug und Zug brechen sie nach Lugano auf. Das bleibt nicht ohne Folgen für Betty – durch Erika lernt sie, aus ihrem Tief wieder in ein erfülltes Leben zurückzufinden. In der tiefgründigen Weihnachtsgeschichte sucht man ein klassisches Ende vergebens - wie die in- und übereinandergreifenden Farbfelder in der Ausstellung von Inge Panter. Berührt von den Bildern äußerte ein Besucher der Vernissage: „Irgendwie lassen mich die Farben nicht los“. Ein Ausdruck eines so nicht erwarteten Erlebnisses - wie bei der Metapher in Elke Heidenreichs Erzählung.

KUNST*kommt* Onlinegalerie

"FREIES HACKEN" BEI SECTION77 E.V.

Von Heimautomatisierung über Mikrocontroller, 3D-Druck, Elektronik, IT-Sicherheit, Linux, Arduino, Raspberry Pi bis Freifunk reichen die Themen, mit denen sich die Mitglieder der Mitmachwerkstatt Section77 e.V. beschäftigen. Im Kern steht dabei jeweils - neben dem kreativen Umgang mit Technik - der Austausch von Wissen. Die regulären Vereinstreffen finden jeden Dienstag ab 20 Uhr statt. Zusätzlich gibt es in unregelmäßigen Abständen ein Treffen am Samstag ab 14 Uhr - so auch am Samstag, 21.11.2026. Das Angebot richtet sich ausdrücklich auch an Jugendliche und Kinder - diese allerdings nur in Begleitung. Es gibt kein festes Programm - mitzubringen wären Neugier, Interesse, Fragen und gerne auch Bastelmaterial. Section77 ist auch der Chaos Computer Club Offenburg und hat seine Räume direkt im Hauptgebäude des Offenburger Bahnhofs. Wir sind der einzige Hackspace Deutschlands mit eigenem ICE-Halt und Burger-Catering. Start ist um 14 Uhr in der Hauptstr. 1. Die Teilnahme an der Veranstaltung ist wie immer kostenlos, unverbindlich und ohne vorherige Anmeldung möglich.

KIRCHLICHE MITTEILUNGEN

SPIRITUELLES ADVENTS- UND WEIHNACHTSKONZERT

Mit Belcanto am
3. Adventssonntag, 13. Dezember 26, um 17.00 Uhr, Durbach, Pfarrkirche St. Heinrich
4. Adventssonntag, 20. Dezember 26, um 17.00 Uhr, Schutterwald, Pfarrkirche St. Jakobus
Lassen Sie sich einstimmen auf die besondere Zeit des Advents und das Fest der Weihnacht!

Die Formation **Belcanto** präsentiert ein stimmungsvolles und abwechslungsreiches Konzertprogramm mit Advents- und Weihnachtsliedern aus unterschiedlichen kirchenmusikalischen Traditionen. Neben klassischen und besinnlichen Gesängen erklingen auch mitreißende Gospel-Klassiker und besondere Jazz-Variationen. Wie ein roter Faden zieht sich in besinnlichen Worten die Botschaft der adventlichen Erwartung und der Geburt Christi durch das gesamte abendliche Programm. Die Musik lädt zum persönlichen Innehalten, Nachdenken und zur Freude über das Weihnachtsgeschehen ein. Die Formation Belcanto unter der Leitung von **Peter Panizzi** steht für einen begeisternden und authentischen Gesang in vielfältigen Klangfarben. Mit dabei sind **Heidi Gass, Armin Dufner** sowie die Sopranistin **Petra Rosenberg-Dufner**, die gemeinsam dem Konzert seine besondere musikalische Vielfalt verleihen. Freuen Sie sich auf einen Abend voller Besinnlichkeit, musikalischer Ausdruckskraft und vorweihnachtlicher Freude.

- **Adventssonntag, 13. Dezember, 17.00 Uhr, Durbach, Pfarrkirche St. Heinrich**
- **4. Adventssonntag, 20.Dezember, 17.00 Uhr, Schutterwald, Pfarrkirche St. Jakobus**

Der Eintritt ist frei.
Nach dem Konzert freut sich die Formation über eine freiwillige Spende zugunsten ihrer Musik.

Kirchengemeinde Mittlere Ortenau

Heilig Kreuz

Freitag, 20.11.2026
18:30 **Eucharistiefeier** Weingartenkirche, Zell-Weierbach
Kaplan Matthias Friemel

Samstag, 21.11.2026
18:30 **Eucharistiefeier am Vorabend** Klosterkirche Unserer Lieben Frau, Offenburg
Pfr. Alois Balint
18:30 **Eucharistiefeier am Vorabend** Kirche Herz-Jesu, Rammersweier
P. Joseph Korattiyil

Sonntag, 22.11.2026
09:00 **Eucharistiefeier** Kirche Heilig Kreuz, Ebersweier
Pfr. Alois Balint
10:00 **Wortgottesfeier Kinderkirche** Kirche St. Heinrich, Durbach
Kathrin Schnurr
10:45 **Eucharistiefeier** Kirche Heilig Kreuz, Offenburg
Kaplan Matthias Friemel
10:45 **Eucharistiefeier** Weingartenkirche, Zell-Weierbach
Pfr. Alois Balint
18:30 **Eucharistiefeier** Kirche Heilige Dreifaltigkeit, Offenburg
Kaplan Matthias Friemel

Montag, 23.11.2026
18:30 **Eucharistiefeier** Klosterkirche Unserer Lieben Frau, Offenburg
Pfr. Karlheinz Kläger

Dienstag, 24.11.2026
18:30 **Eucharistiefeier** Kirche Heilig Kreuz, Offenburg
Pfr. Karlheinz Kläger

Mittwoch, 25.11.2026
18:30 **Eucharistiefeier** Kirche Heilig Kreuz, Ebersweier
Kaplan Matthias Friemel

Donnerstag, 26.11.2026
18:30 **Eucharistiefeier** Kirche Heilige Dreifaltigkeit, Offenburg
Kaplan Matthias Friemel

Freitag, 27.11.2026
18:30 **Eucharistiefeier** Weingartenkirche, Zell-Weierbach
Kaplan Matthias Friemel

Samstag, 28.11.2026
18:30 **Eucharistiefeier am Vorabend** Klosterkirche Unserer Lieben Frau, Offenburg
Pfr. Dr. Stefan Meisert
18:30 **Eucharistiefeier "Auf den Punkt gebracht ...!" mit der Gruppe Dornbusch**
Weingartenkirche, Zell-Weierbach
Kaplan Matthias Friemel
20:00 **Eucharistische Anbetung in der Stille**
Klosterkirche Unserer Lieben Frau, Offenburg

Sonntag, 29.11.2026
09:00 **Eucharistiefeier mit anschließendem Verkauf von Weihnachtsgebäck**
Kirche Herz-Jesu, Rammersweier
Pfr. Karlheinz Kläger
10:45 **Eucharistiefeier** Kirche Heilig Kreuz, Offenburg
Pfr. Dr. Stefan Meisert
10:45 **Eucharistiefeier - Familiengottesdienst mit Segnung der Adventskränze**
Kirche St. Heinrich, Durbach
Kaplan Matthias Friemel
18:30 **Rorate (Eucharistiefeier)** Kirche Heilige Dreifaltigkeit, Offenburg
Pfr. Karlheinz Kläger



Einladung Aktion Dreikönigssingen

Liebe Kinder,

bald ist es wieder soweit! Die nächste Sternsinger Aktion kann beginnen. Diesmal heißt unser Motto:

Für gesunde Ernährung-Gutes Essen, Starke Kinder

Gehst du mit? Möchtest du dabei sein, wenn eine halbe Million Sternsinger den Menschen in Deutschland den Segen bringen? Möchtest du mithelfen, dass es Kindern in Not überall auf unserer Erde besser geht?

Dann melde dich bitte, bis spätestens 20.11.2026, bei:

Caroline Haist Telefon: 9368545
Isabel Isenmann Telefon: 9321868

Oder per Email: weingartensternsinger@yahoo.de

Wir freuen uns auf euch
Das Sternsingerteam der Pfarrei Weingarten

Weingarten
St. Philippus und Jakobus
Zell-Weierbach
Fessenbach

Ankündigung:
Herzliche Einladung zum Gottesdienst "Auf den Punkt gebracht....!" am Sa, 28.11. um 18.30 Uhr in der Weingartenkirche. Wachsam und achtsam im Hier und Jetzt. Wie gehen wir mit unserer Zeit und unseren Aufgaben um? Es singt die Gruppe Dornbusch. Nach dem Gottesdienst laden wir zur Begegnung ums Feuer vor der Weingartenkirche ein.

Auf den PUNKT gebracht



Johannes-Brenz-Gemeinde
Offenburg-Rammersweier

Freitag, 20.11.
16:00 Uhr „Annäherungen“ Erkundung von Kirchenräumen, Stadtkirche

Samstag, 21.11.
17:00 Uhr Teenietreff Gemeindehaus Auferstehung (E. Ahrnke)

Sonntag, 22.11.
10:00 Uhr Gottesdienst zum Ewigkeitssonntag

In dringenden Trauerfällen können Sie sich an Pfr. Daniel Ahrnke wenden.
Tel. 0781 32617 AB
Gemeinsames Pfarramt ev. Kirchengemeinde Offenburg, Hauptstr. 70 (Eingang seitlich über Pfarrstr.) 77652 Offenburg Tel. 0781 954 9532-0

Neue Öffnungszeiten: Mo. 09:00 – 11:30 Uhr, Die. 10:00 Uhr – 13:00 Uhr,
Mi. 14:00 – 17:00 Uhr, Do. 09:00 – 12:00 Uhr, Freitags ist das Pfarramt geschlossen
Alle Informationen ganz aktuell unter:
www.evangelisch-in-offenburg.de
Unser Kanal ist erreichbar unter:
https://www.youtube.com/@johannesbrenzgemeinde

TRAUERFALL

IM TRAUERFALL

– Für Sie da



Foto: shutterstock.com/sherjaca

Goos
Moderne Grabmale
Tel.: 0781 22367
Feuerwehrstr. 1 · 77652 OG-Bohlsbach

seit 1987
Bestattungsinstitut
KIECHLE

Bestattungen jeder Art u. Erledigung sämtlicher Formalitäten
Eigener Kühlraum u. Einrichtung für hygienische Versorgung
Abschiedsnahme am offenen Sarg
Vorsorge zu Lebzeiten

Telefonisch Tag & Nacht für Sie erreichbar!
Auch an Sonn- und Feiertagen

Unsere Büros:

Ebertplatz 19 | 77654 Offenburg
gegenüber Ortenau Klinikum Offenburg
☎ 0781 - 42322

Spießgasse 1 | 77694 Kehl
gegenüber dem Friedhof Kehl
☎ 07851 - 2283

info@bestattungen-kiechle.de | www.bestattungen-kiechle.de

Gabriele Anna Franz
Freie Trauerrednerin
Tel.: 07808 - 50 60 715
Mobil: 0160 - 966 16 825
gabriele@ihre-trauerrednerin.com
www.ihre-trauerrednerin.com
www.ihre-rednerin.com



07 81 - 96 75 75 75



infinitas
Bestattungen & Trauerbegleitung GmbH
Der gute Abschied mit Herz
Schutterwald · Ortenberg · Neuried
Theresa Deger
www.infinitas-bestattungen.de

Grabmale aus regionalen Natursteinen.
Ob Fels, modern oder klassische Varianten,
alles nach Wunsch vor Ort für Sie hergestellt.



SEIT 1888
MEFFLE
Grabmale + Natursteine
Hindenburgstr. 12 77746 Schutterwald Tel. 0781/52349





Sonderseiten in den Amtlichen Nachrichtenblättern

27.11. Sicherheit rund ums Haus – Einbruch-, Brand- und Blitzschutz	Anzeigenschluss, 23.11. 12 Uhr
27.11. Geschenkideen zum Weihnachtsfest	Anzeigenschluss, 23.11. 12 Uhr
04.12. Geschenkideen zum Weihnachtsfest	Anzeigenschluss, 30.11. 12 Uhr
11.12. Geschenkideen zum Weihnachtsfest	Anzeigenschluss, 07.12. 12 Uhr

Möchten Sie Ihr Unternehmen auf einer dieser Seiten präsentieren?

Wir beraten Sie gerne.
07 81 / 504 - 1465 | anb.anzeigen@reiff.de

reiff anb.

Immobilien

Anzeigen Privat



LBS
Dein Baufinanzierer!
Bezirksleiter Philip Baudendistel
Telefon: 0781 93229-47
philip.baudendistel@lbs-sued.de

Junges zuverlässiges Paar sucht Haus oder Grundstück in Zell-Weierbach.
Wir freuen uns über jedes Angebot und Hinweis.
Telefon: 0 78 52 / 48 30 465

Deutsche Bank Immobilien GmbH
Ortenau

Ihr Team,
wenn es um Kaufen, Verkaufen und Vermieten von Immobilien geht.
Die beste Adresse,
wenn Sie Ihre ändern möchten.

Team Ortenau
Selbstständige Immobilienberater

WELT Service-Champions Nr. 1 Deutsche Bank Immobilien
MONEY FAIRSTER IMMOBILIEN-MAKLER Deutsche Bank Immobilien
BELLEVUE Best Property Agents 2026

Hauptstraße 40
77652 Offenburg
0781 920016
0160 7705547
frederic.wolf@db.com
www.deutsche-bank-immobilien.de/ortenau

Rückmietverkauf
als Konzept für Ihre Ruhestandsplanung.

Verkauf Ihrer eigengenutzten Immobilie bei zeitgleicher Vermietung an Sie. Ihr Wohnrecht wird im Grundbuch abgesichert.

Sofort Kapital u. Liquidität für Ihre Wünsche. Persönliche Beratung von Experten für Ruhestand-planung u. Immobilienverrentung.

Auch für Handwerker und Unternehmer geeignet.

KWL-Experten-GmbH, Bahnhofstr. 76
in 77746 Schutterwald.

Rufen Sie uns an:
Mobil: 0171-8533270

9	1	8	2	3	7	6	5	4
2	5	7	9	4	6	1	3	8
6	3	4	8	5	1	7	2	9
3	8	1	4	9	2	5	7	6
5	6	9	1	7	8	4	9	3
4	7	6	5	9	3	8	1	2
8	2	9	3	1	4	5	6	7
1	9	3	7	8	5	2	4	6
7	4	5	6	2	9	3	8	1

Anzeigenschluss
nicht verpassen!
Dienstag 16 Uhr

WIR WÜNSCHEN IHNEN EIN
Schönes Wochenende
reiff anb.

Stellenmarkt

Dr. Schloz • Braun • Kiefer & Partner mbB
Rechtsanwälte • Fachanwälte



Zwischen Mandanten und Mitdenken liegt bei uns
EIN GUTES MITEINANDER

Bewerben Sie sich jetzt als
Rechtsanwaltsfachangestellte/r (m/w/d)
Weitere Informationen finden Sie unter www.kanzlei-offenburg.de/karriere

					6		8	1
		3	7					
		6		1	5	4	9	
4				6		8		
5				7				3
		1		9				6
	3	4	8	5		7		
					9	1		
9	1		2					

Die Auflösung zu diesem SUDOKU finden Sie in dieser Ausgabe

Glückwunschanzeigen

zu Weihnachten und zum Jahreswechsel



Nr. 13 Größe: 2-sp/60 mm (= 120 mm)

Überbringen Sie Ihren Geschäftspartnern, Freunden und Bekannten die besten Wünsche zu Weihnachten.

Wir stellen in dieser Ausgabe einige Anzeigenbeispiele vor. Alle Motive können in 1-, 2-, 3- und teilweise auch 4-spaltig abgedruckt werden.

Selbstverständlich gestalten wir Ihre individuelle Anzeige auch ganz nach Ihren Wünschen.

Die Vorlagen für die Glückwunschanzeigen sollten bis **Di., 8. Dezember 2026**, 16 Uhr bei uns vorliegen.

Info & Buchung unter:

Tel 0781/504-1465 oder per E-Mail an anb.anzeigen@reiff.de



Nr. 24 Größe: 1-sp/50 mm (= 50 mm)



Nr. 09 Größe: 2-sp/60 mm (= 120 mm)



Nr. 19 Größe: 3-sp/80 mm (= 240 mm)

MITTELBADISCHE PRESSE | Offenburger Tageblatt Acher-Rench-Zeitung Kehler Zeitung Lahrer Anzeiger



Foto: deagreez/stock.adobe.com

- E-Paper gratis lesen bis Ende dieses Jahres
- Abostart im Januar 2027
- Nachrichten aus Ihrer Region, perfekt aufbereitet zum Lesen oder Hören
- Viele Extras wie täglicher Podcast oder digitale Rätselhefte
- Vorabend-Ausgabe ab 20 Uhr
- Lesbar auf bis zu 3 Geräten gleichzeitig
- Inklusive aller Artikel auf bo.de



Unser WEIHNACHTSGESCHENK* für Sie:
Samsung Tab A11+ 128 GB Wi-Fi
ODER 150 € Bargeldprämie

E-Paper lesen, Tablet geschenkt.*

Jetzt Digital-Paket bestellen: nur 39,90 € monatlich

Bitte beachten Sie: *Die Mindest-Aboˇlaufzeit beträgt 24 Monate. Danach wird das Abo auf unbestimmte Zeit fortgesetzt zum dann gültigen Monatspreis und kann zum 15. eines Monats gekündigt werden. Bei Prämienwahl Tablet zuzüglich einmaliger Pauschale für Verpackung und Versand in Höhe von 9,90 €. Abostart wählbar zwischen 2.1. und 30.1.2027. Angebot gültig bis 8.1.2027. Solange der Vorrat reicht. Ihre Prämie erhalten Sie direkt nach Abschluss des vorliegenden Angebots. Abbildung ähnlich. Preise: Stand 1.1.2027.

07 81 / 504 - 55 55 leserservice@reiff.de mittelbadische.de/weihnachten2026

reiff anb.

Erreichen Sie mit Ihren
PROSPEKTBEILAGEN die **Ortenau!**

Kontaktieren Sie uns unter:

07 81 / 504-14 65

anb.anzeigen@reiff.de



Fensterbau Brettschneider GmbH

40 Jahre ihr Fachbetrieb

Für Altbausanierung und Neubau:

- Fenster & Türen aus Kunststoff
- Rollläden & Insektenschutz
- Haustüren & Klappläden aus Aluminium
- Winter-/ Sommergärten aus Aluminium
- Beschattungen / Markisen

Tel.: 0 78 22-20 72 • info@fensterbaubrettschneider.de • www.fensterbau-brettschneider.de
Carl-Benz-Straße 38-40 • D-77972 Mahlberg-Orschweier

QUALITÄTS-METZGEREI Seit 1926 Spinner In Durbach

Angebot 19.11. - 21.11.2026

Kalbsbraten	100g	2,88 €
Hähnchenkeulen	100g	0,95 €
Kalbfleisch-leberwurst	100g	2,29 €
„Landana"-Ziegenkäse	100g	2,75 €

Talstraße 2 · 77770 Durbach · Tel. 07 81 / 4 23 46

Wir schätzen Werte

- An- und Verkauf von Gold, Münzen, Silber, wertvollen Uhren und Schmuckstücken
- Wertgutachten
- Umarbeitung und Reparatur von Schmuck
- Uhrreparaturen in eigener Meisterwerkstätte



Otto Thüm seit 1946

Vertrauen Sie dem Fachmann

Juwelier Thüm · Hauptstr. 70 · 77694 Kehl · Tel. 07851/2225 Rolf Thüm & Cathrin Nußbaum

Mobil: 0160 93893344
www.forst-schmider.de
FORSTBETRIEB Schmider

- Baumfällarbeiten/-schneidearbeiten
- Kranfällungen • Kranarbeiten
- Heckenschnitt • Rodungsarbeiten

Hier könnte IHRE ANZEIGE stehen!

ENGEL&VÖLKERS



Elvira Haber

Charmant? Imposant? Wir lieben jede Immobilie.

GUTSCHEIN

für eine kostenfreie und unverbindliche Wertermittlung Ihrer Immobilie

ORTENAU

Kreuzkirchstraße 11 | 77652 Offenburg | Immobilienmakler
T +49 (0)781 93 99 97 00 | engelvoelkers.com/ortenau

ABEMA GmbH

Bertha-Benz-Ring 15 / 77767 Appenweier

Tel. 0781 / 9 26 78 11 / info@abema-gmbh.de

Hausmeisterservice –

Alles rund ums Haus aus einer Hand

Unser Angebot umfasst Hausmeisterservice, Objektbetreuung, Garten- und Grünpflege, Baumfällungen, Mulch- und Mäharbeiten, Brachflächenpflege und Reinigungsarbeiten wie z.B. Fenster oder Photovoltaikanlagen.

Zuverlässig, flexibel und mit persönlichem Service kümmern wir uns um den Werterhalt Ihrer Immobilie.

OPTIC BENZ CONTACTLINSEN-INSTITUT & BRILLENMODE

Einfach. Besser. Sehen.

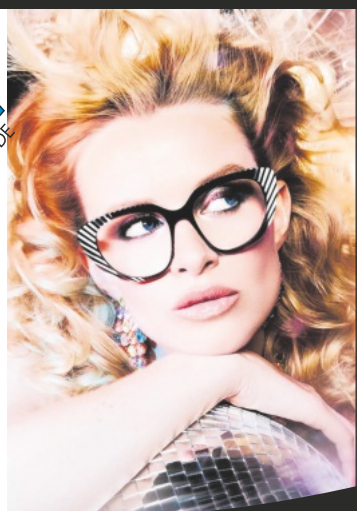

CAROLINE ABRAM PARIS

GERBERSTR. 28
77652 OFFENBURG

TEL. 0781 70264
www.optic-benz.de

Liebe Abonnentinnen und Abonnenten,

zum **1. Januar 2027** wird der gesetzliche Mindestlohn erneut angehoben. Diese Entwicklung wirkt sich auch auf unsere Personal- und Zustellkosten aus. Zusammen mit den allgemeinen Kostensteigerungen macht dies eine Anpassung des Bezugspreises leider unumgänglich.

Ab dem **1. Januar 2027** erhöht sich der Bezugspreis daher um **5,00 Euro** auf künftig **40,00 Euro** im Jahr. Das entspricht lediglich rund **10 Cent** mehr pro Ausgabe. Wir bitten Sie um Verständnis und bedanken uns herzlich für Ihre Treue!

Ihr Verlagsteam

reiff anb.

Offenburger Bestattungsinstitut
Karl Heidenreich

Wir sind jeden Tag und rund um die Uhr erreichbar unter **0781 - 324 58**

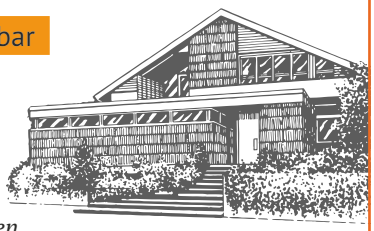

Axel Gelszat und Familie
Weingartenstraße 74
77654 Offenburg
beim Stadtfriedhof Weingarten
info@bestattungen-heidenreich.de | www.bestattungen-heidenreich.de